NOUVEAUX EQUIPEMENTS EN TELEMEDECINE EN BOURGOGNE-FRANCHE-COMTE

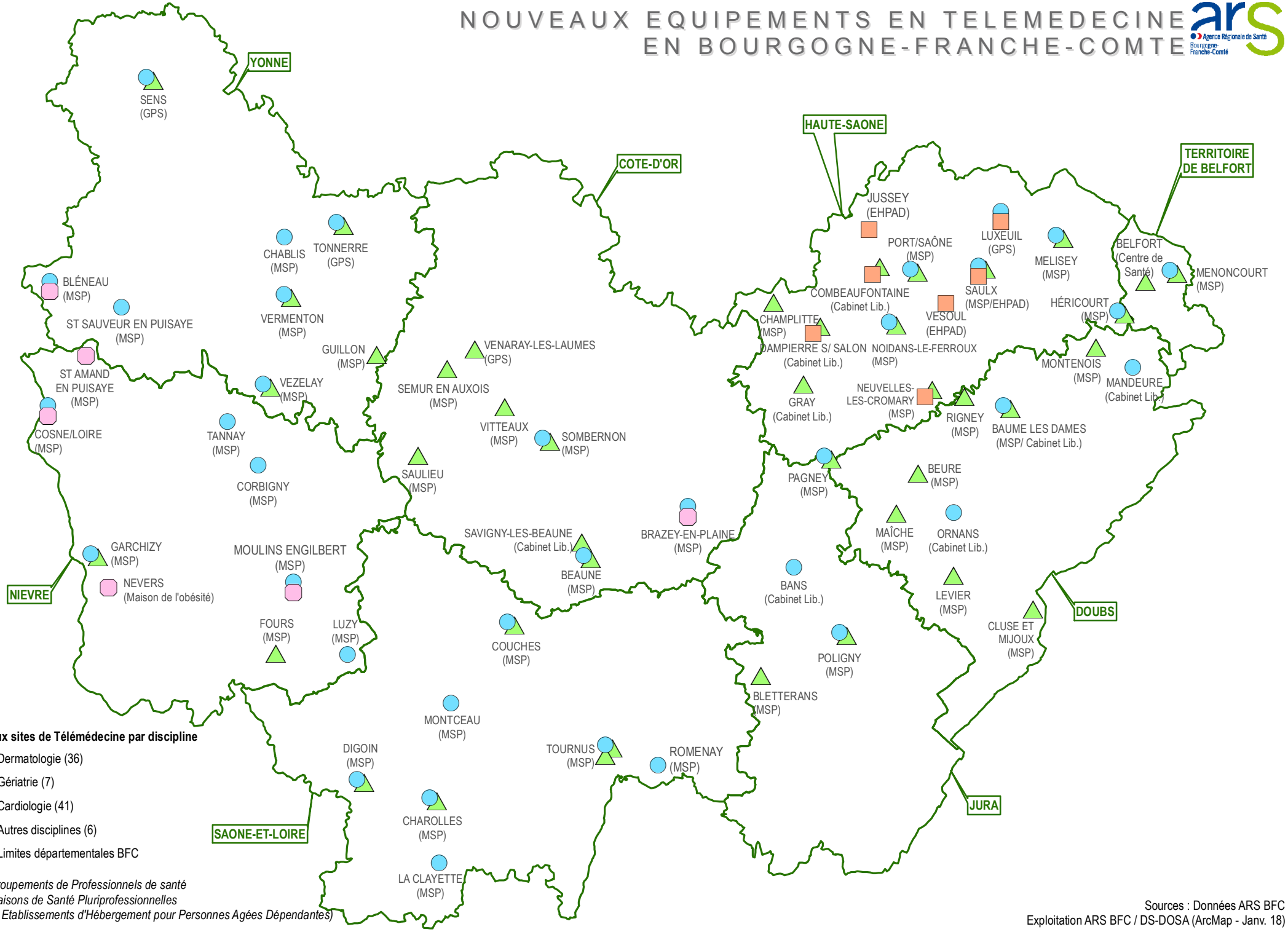

GPS = Groupements de Professionnels de santé
MSP = Maisons de Santé Pluriprofessionnelles
EHPAD = Etablissements d'Hébergement pour Personnes Agées Dépendantes)

Sources : Données ARS BFC
Exploitation ARS BFC / DS-DOSA (ArcMap - Janv. 18)